

*Annuaire des structures
naturalistes*



LABEL GOLF POUR LA BIODIVERSITÉ



ffgolf®

PRÉAMBULE

Cette liste référence les coordonnées de structures naturalistes qui ont manifesté leur intérêt auprès de la ffgolf pour accompagner des clubs volontaires et se conformer aux prescriptions exigées par le Label :

- Elle est classée par région.
- Il s'agit d'une liste non exhaustive, non constitutive d'un agrément ffgolf ou d'une reconnaissance fédérale. Chaque structure est responsable de la véracité des informations communiquées à la ffgolf.

Elle sera ponctuellement mise à jour pour :

- intégrer des nouvelles structures (sur demande auprès de la ffgolf),
- préciser le nombre de références de chaque structure naturaliste,
- indiquer les structures ayant suivi la formation IQE (Indice de Qualité Écologique) auprès du Muséum, formation indispensable pour accompagner les clubs dans la mise en œuvre des niveaux Argent et Or du Label.



SOMMAIRE

COMMENT CHOISIR SA STRUCTURE NATURALISTE	3
Recommandations	3
Structures possibles	3
Missions de la structure naturaliste	4
Les Grands réseaux naturalistes	5
Liste indicative de structures naturalistes par région	8
Auvergne-Rhône-Alpes	8
Bourgogne Franche-Comté	10
Bretagne	12
Centre Val-de-Loire	13
Corse	14
Grand-Est	15
Hauts-de-France	16
Île-de-France	18
Normandie	19
Nouvelle Aquitaine	20
Occitanie	22
Pays de la Loire	24
Provence Alpes Côte-d'Azur	26

COMMENT CHOISIR SA STRUCTURE NATURALISTE ?

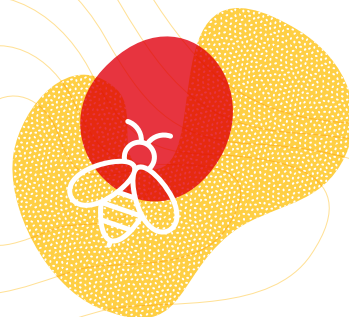

Les clubs volontaires pour participer au Label Golf pour la Biodiversité doivent s'appuyer des compétences de structures naturalistes pour réaliser chaque niveau de labellisation. Le club est libre de choisir la structure naturaliste qui l'accompagne pour mettre en œuvre les niveaux du Label.

RECOMMANDATIONS

La relation entre la structure naturaliste et le club s'inscrit idéalement à moyen-long terme, jusqu'à l'atteinte du niveau Or et même au-delà.



Se rapprocher de structures locales car elles connaissent les espèces floristiques et faunistiques présentes sur le territoire et les enjeux associés.



Contactez plusieurs structures pour comparer différentes propositions.



Ne pas fonder le choix de la structure naturaliste seulement sur l'offre tarifaire, mais aussi à partir de critères d'appréciation tels que la motivation des interlocuteurs, la qualité du dialogue, leur expérience, leur connaissance préalable du golf...

STRUCTURES POSSIBLES



Association naturaliste



Établissement public spécialisé



Expert indépendant



Bureau d'études



Autre organisme capable de respecter les documents de cadrage technique de chaque niveau du Label

Plusieurs structures peuvent se regrouper afin de réunir toutes les compétences requises pour respecter les préconisations des documents de cadrage (ex. : Association d'ornithologie + expert botaniste indépendant)

MISSIONS DE LA STRUCTURE NATURALISTE



Elle doit être capable :

- De conduire **les relevés naturalistes correspondant aux cahiers des charges** des Niveaux Bronze, Argent et Or, établis avec l'appui scientifique et technique du Muséum national d'Histoire naturelle.
- D'analyser les **enjeux écologiques** pour proposer des préconisations de gestion, de conservation, d'amélioration du potentiel d'accueil pour la biodiversité... **en conciliation avec les usages et les impératifs propres à chaque structure golfique.**
- De proposer au terme de travaux d'expertise, **des actions d'information, de sensibilisation et de valorisation** auprès des joueurs, des salariés, des acteurs publics locaux, des médias et du public...
- De produire **les documents attendus** pour l'obtention des labels :
 - tableaux de saisie des données naturalistes conformes au standard INPN (Inventaire National du Patrimoine Naturel).
 - rapport d'expertise conforme au modèle transmis.
- D'animer une **réunion de restitution** au terme des travaux et de **proposer un accompagnement personnalisé dans le temps** jusqu'au prochain niveau.



Demi-deuil
(*Melanargia galathea*)



L'Ophrys abeille
(*Ophrys apifera*)



LES GRANDS RÉSEAUX ENGAGÉS DANS LE LABEL NATURALISTE



Sur l'hexagone, il existe 4 grands réseaux de structures naturalistes, parties prenantes du Label Golf pour la Biodiversité : Centres permanents d'initiatives pour l'environnement, Conservatoires d'espaces naturel (CEN), La Ligue de Protection des Oiseaux (LPO) et l'Office National des Forêts (ONF). Pour chacun des grands réseaux, un descriptif permettant d'en apprendre davantage sur l'objectif et les valeurs de la structure choisie.



Les CPIE (Centres permanents d'initiatives pour l'environnement) sont des associations labellisées agissant en faveur du développement durable par l'accompagnement des territoires au service de politiques publiques et de projets d'acteurs, ainsi que par la sensibilisation des publics à l'environnement. La préservation de la biodiversité est au cœur de leur action :

LES MISSIONS DES CPIE SE DÉCOMPOSENT EN QUATRE GRANDS PILIERS :

- 1 Être à l'écoute des territoires et des citoyens, de leurs envies et de leurs besoins.
- 2 Distiller des idées et des solutions pour le changement environnemental.
- 3 Connecter entre eux les habitants et les acteurs d'un même territoire.
- 4 Coopérer et agir ensemble pour un monde plus écologique et solidaire.

Les CPIE réunissent des bénévoles et une équipe salariée au service de leur projet associatif, agissant sur un territoire cohérent d'intervention, dont ils connaissent les enjeux environnementaux, socio-économiques et culturels, ainsi que les acteurs publics ou privés. Ils se démarquent par leur capacité à coconstruire au quotidien avec les habitants et l'ensemble des acteurs du territoire.

Profondément ancré au cœur des territoires aux niveaux local et régional, le réseau des CPIE est aussi rassemblé en Union nationale. Cette structuration et cette dynamique à tous les échelons du territoire en fait un réseau accessible, mobilisable et mobilisateur partout en France.



Le Bruant jaune
(*Emberiza citrinella*)



- **Par une approche concertée et leur ancrage territorial, les Conservatoires d'Espaces Naturels contribuent à préserver depuis plus de 40 ans notre patrimoine naturel et paysager.**

Regroupés en une Fédération nationale, les Conservatoires de métropole et d'Outre-mer gèrent durablement un réseau cohérent et fonctionnel de 3249 sites naturels couvrant 160 689 hectares.

Les 29 Conservatoires sont des organismes d'intérêt général et à but non lucratif, dont 28 associations.

Depuis l'origine, avec le soutien de l'État, des collectivités territoriales et des partenaires privés, ils sont devenus des gestionnaires reconnus pour la pertinence de leur action,

construite sur la concertation, et des référents pour leur expertise scientifique et technique.

Les Conservatoires tissent des relations partenariales et résolument complémentaires avec l'ensemble des acteurs de la biodiversité dans l'animation de projets de territoire. Enfin, ils accompagnent la mise en œuvre de politiques contractuelles.

Depuis 2009, les Conservatoires d'Espaces Naturels sont reconnus par la Loi, par un agrément spécifique.



AGIR pour la
BIODIVERSITÉ

- **Créée en 1912, la Ligue de Protection des Oiseaux (LPO) a pour objet, sur le territoire national et en tous lieux, d'agir ou de contribuer à agir dans les domaines de la recherche, de la connaissance, de la protection, de la conservation, de la défense, de la valorisation et de la reconquête de la nature et de la biodiversité.**

L'association, dont la déclaration a été publiée au Journal Officiel du 8 mars 1966, a été reconnue d'utilité publique par décret du 3 juillet 1986. La LPO contribue à l'observation, à la compréhension et au suivi de l'évolution de la nature et de la biodiversité en proposant toutes actions qui lui seraient favorables. Son réseau lui confère un maillage de proximité à l'échelle nationale.

La LPO entreprend des **programmes de conservation d'espèces fragiles et/ou menacées et de leurs habitats**. À ce titre, elle développe des opérations de suivi scientifique, de location, d'acquisition et de gestion de terrains biologiquement riches, participe

activement à l'application de mesures agricoles respectueuses de l'environnement et à la création d'espaces naturels protégés.

L'association réalise également des actions de communication et de sensibilisation afin d'impliquer au mieux les acteurs du territoire dans la préservation de la biodiversité. Les moyens d'action sont issus du bénévolat, des dons, legs, mécénats et, plus généralement, des partenariats privés et publics. Ainsi, elle apporte son expertise aux entreprises désireuses d'être accompagnées dans une meilleure prise en compte de la biodiversité dans leurs activités.



- **Créé en 1964 en remplacement de l'administration des Eaux et Forêts, l'Office National des Forêts est un ÉPIC (établissement public à caractère industriel et commercial) ayant en gestion**
- **4,6 Millions d'hectares en métropole et 6 millions dans les départements et Territoires d'Outre-mer.**

Outre ses missions principales de gestion forestière, de production de bois, de protection de la biodiversité, d'accueil et d'information du public, l'ONF a depuis 25 ans, développé des prestations commerciales environnementales auprès de clients publics et privés. Ces dernières sont regroupées au sein de 5 univers « commerciaux », notamment :

- **environnement, biodiversité et risques naturels,**
- **diagnostics de l'arbre urbain sous la marque Arbre-Conseil®,**
- **forêt, bois, sylviculture,**
- **loisirs nature et écotourisme,**
- **maîtrise de la végétation.**

En outre, l'ONF conçoit, dans ses 12 ateliers répartis dans toute la France métropolitaine et en Outre-mer, du mobilier extérieur en bois. L'ONF réalise des prestations de gestion forestière et diagnostics environnementaux à l'international à partir de sa filiale ONF International ainsi que la production et la commercialisation de bois énergie avec ONF Energie .

Riche d'un maillage territorial efficace, les personnels spécialisés de l'ONF réalisent des travaux forestiers et de génie écologique (Agence travaux) ainsi que la production d'études dans les domaines réglementaires, naturalistes et environnementaux (Agence études).

Lapin de garenne



LISTE INDICATIVE

DE STRUCTURES NATURALISTES

RÉGION AUVERGNE RHÔNE-ALPES



ADRESSE	COORDONNÉES	NOMBRE GOLFS ACCOMPAGNÉS FORMATION IQE
Conservatoire d'espaces naturels d'Auvergne Moulin de la Croute Rue Léon Versepuy 63200 RIOM	Référent : ☎ 04 73 63 18 27 ✉ contact@cen-auvergne.fr 🌐 www.cen-auvergne.fr	Nb réf* : Formé IQE :
Conservatoire d'espaces naturels de Haute-Savoie 84 Route de Vieran PAE du Pré-Mairy 74370 PRINGY	Référent : ☎ 04 50 66 47 51 ✉ asters@asters.asso.fr 🌐 www.cen-haute-savoie.org	Nb réf : Formé IQE :
Conservatoire d'espaces naturels de l'Allier Maison des associations Rue des Ecoles 3500 CHATEL LE NEUVRE	Référent : ☎ 04 70 42 89 30 ✉ conservatoire.allier@espaces-naturels.fr 🌐 www.cen-allier.org	Nb réf : Formé IQE :
Conservatoire d'espaces naturels de l'Isère AVENIR 2 Rue des Mails 38120 SAINT-EGREVE	Référent : ☎ 04 76 48 24 49 ✉ contact@cen-isere.org 🌐 www.cen-isere.org	Nb réf : Formé IQE :
Conservatoire d'espaces naturels de Rhône-Alpes La Maison Forte 2 Rue des VALLIERES 69390 VOURLES	Référent : ☎ 04 72 31 84 50 ✉ crenra.secretariat@cen-rhonealpes.fr 🌐 www.cen-rhonealpes.fr	Nb réf : Formé IQE :
Conservatoire d'espaces naturels de Savoie BP 51 LE PRIEURE 73372 LE BOURGET DU LAC	Référent : ☎ 04 79 25 20 32 ✉ info@cen-savoie.org 🌐 www.cen-savoie.org	Nb réf : Formé IQE :
LPO Ain 05 rue Bernard Gangloff 1304 PONT D'AIN	Référent : Thierry LENGAGNE ☎ 06 52 47 05 17 ✉ ain@lpo.fr / thierry.lengagne@orange.fr 🌐 www.faune-ain.org	Nb réf : Formé IQE :
LPO Ardèche 4 bis rue de la Halle 7110 LARGENTIERERE	Référent : Florian VEAU ☎ 04 75 35 55 90 ✉ florian.veau@lpo.fr / ardeche@lpo.fr 🌐 rhone-alpes.lpo.fr/?rubrique9	Nb réf : Formé IQE :
LPO Auvergne 2 bis rue du Clos Perret 63100 CLERMONT-FERRAND	Référent : Jean-Christophe GIGAULT - Stéphanie BESSE ☎ 04 73 36 39 79 ✉ jean-christophe.gigault@lpo.fr / stephanie.besse@lpo.fr / auvergne@lpo.fr 🌐 www.lpo-auvergne.org	Nb réf : Formé IQE :

*Nb réf : nombre de golfs accompagnés

<p>LPO Drôme 18 place Génissieu 26120 CHABEUIL</p>	<p>Référent : Julie COUTOUT ☎ 04 75 57 32 39 ✉ julie.coutout@lpo.fr 🌐 www.lpo-drome.fr</p>	<p>Nb réf : Formé IQE :</p>
<p>LPO Haute-Savoie 46 route de la Fruitière 74650 CHAVANOD</p>	<p>Référent : Anne DEJEAN ☎ 04 50 27 17 74 ✉ anne.dejean@lpo.fr / haute-savoie@lpo.fr 🌐 haute-savoie.lpo.fr</p>	<p>Nb réf : 1 Formé IQE :</p>
<p>LPO Isère MNEI 5 place Bir Hakeim 38000 GRENOBLE</p>	<p>Référent : Catherine GIRAUD ☎ 04 76 51 78 03 ✉ presidency.isere@lpo.fr / isere@lpo.fr 🌐 isere.lpo.fr</p>	<p>Nb réf : Formé IQE :</p>
<p>LPO Loire Maison de la nature 11 rue René Cassin 42100 SAINT-ETIENNE</p>	<p>Référent : Sébastien TEYSSIER ☎ 04 77 41 46 90 ✉ direction.loire@lpo.fr / loire@lpo.fr 🌐 loire.lpo.fr</p>	<p>Nb réf : Formé IQE :</p>
<p>LPO Rhône 100 rue des Fougères 69009 LYON</p>	<p>Référent : Patrice FRANCO ☎ 04 28 29 61 53 ✉ patrice.franco@lpo.fr / rhone@lpo.fr 🌐 www.lpo-rhone.fr</p>	<p>Nb réf : Formé IQE :</p>
<p>LPO Savoie Les Pervenches 197 rue Curé Jacquier 73290 LA MOTTE - SERVOLEX</p>	<p>Référent : Caroline DRUESNE ☎ 09 52 52 30 52 ✉ caroline.druesne@lpo.fr / savoie@lpo.fr 🌐 savoie.lpo.fr</p>	<p>Nb réf : Formé IQE :</p>
<p>ONF Agence territoriale Drôme - Ardèche 16, rue La Pérouse – BP 919 26009 VALENCE</p>	<p>Référent : Anne-Lise GAILLARD ☎ 04 75 82 15 50 ✉ anne-lise.gaillard@onf.fr 🌐 www.onf.fr</p>	<p>Nb réf : Formé IQE : Oui</p>
<p>Union régionale des CPIE Auvergne-Rhône-Alpes Synergie Jeunes 245 Rue Duguesclin 69003 LYON</p>	<p>Référent : Gaëlle GRATTARD ☎ 04 37 43 45 06 ✉ gaelle.grattard@urcpierrhonealpes.fr / contact@urcpierrhonealpes.fr 🌐</p>	<p>Nb réf : Formé IQE :</p>
<p>CPIE Bugey-Genevois BP 7 74910 SEYSSEL</p>	<p>Référent : ☎ 04 50 59 00 61 ✉ cpie.bugeygenevois@wanadoo.fr 🌐 www.cpie-bugeygenevois.com</p>	<p>Nb réf : Formé IQE :</p>
<p>CPIE Clermont-Dômes 1, rue des Colonies Theix 63122 SAINT-GENES-CHAMPANELLE</p>	<p>Référent : Laurent LONGCHAMBON ☎ 04 73 87 35 21 ✉ contact@cpie63.fr 🌐 www.cpie-clermont-domes.org</p>	<p>Nb réf : Formé IQE : Oui</p>
<p>CPIE de Haute-Auvergne Château Saint Étienne 15000 AURILLAC</p>	<p>Référent : Eeva MAUTRET ☎ 04 71 48 49 09 ✉ eeva.mautret.cpie15@orange.fr / cpie.haute.auvergne@wanadoo.fr 🌐 www.cpie15.com</p>	<p>Nb réf : Formé IQE :</p>
<p>CPIE des Monts-du-Pilat Maison de l'Eau et de l'Environnement 42660 MARLHES</p>	<p>Référent : ☎ 04 77 40 01 40 ✉ contact@cpie-pilat.fr 🌐 www.cpie-pilat.fr</p>	<p>Nb réf : Formé IQE :</p>

RÉGION AUVERGNE RHÔNE-ALPES

CPIE du Velay Le Riou 43700 CHASPINHAC	Référent : Solène MULLER ☎ 04 71 03 01 17 ✉ solenne.muller@cpieduvelay.fr / contact@cpieduvelay.fr 🌐 www.cpieduvelay.fr	Nb réf : Formé IQE :
CPIE Savoie Bâtiment évolution 25 Rue Jean Pellerin 73000 CHAMBÉRY	Référent : ☎ 04 79 85 39 32 ✉ info@savoievivante-cpie.org 🌐 www.savoievivante-cpie.org	Nb réf : Formé IQE :
CPIE Vercors Maison du Parc 255, chemin des Fusillés 38250 LANS-EN-VERCORS	Référent : ☎ 04 76 94 30 40 ✉ cpie@cpie-vercors.asso.fr 🌐 www.parc-du-vercors.fr/CPIE/index.html	Nb réf : Formé IQE :
ACER CAMPESTRE 20 rue Pré Gaudry 69007 LYON	Référent : David Meyer - Benjamin Thinon ☎ 04 78 03 29 20 ✉ d.meyer@acer-campestre.fr / b.thinon@acer-campestre.fr 🌐 www.acer-campestre.fr	Nb réf : Formé IQE : Oui
CAPSE 175 route de la Gare 7360 LES OLLIERES SUR EYRIEUX	Référent : Jordan Galli ☎ 04 75 65 68 57 ✉ jordan.galli@capse.fr 🌐 www.capse.fr	Nb réf : Formé IQE : Oui
SCOP Oxalis 603 boulevard du président Wilson 73100 AIX LES BAINS	Référent : Damien Hiribarrondo ☎ 07 81 73 26 19 ✉ d.hiribarrondo@oxalis-scop.org 🌐 www.oxalis-scop.fr	Nb réf : 2 Formé IQE : Oui
Eco-med Immeuble Le Bonnel - 20 rue de la vil- lette 69006 LYON	Référent : Julien VIGLIONE ☎ 04 99 54 24 00 ✉ contact@ecomed.fr 🌐 www.ecomed.fr	Nb réf : Formé IQE : Oui
Écosphère 17 chemin de la Gloire de Dieu 38 200 Vienne	Référent : Paula BOSSARD ☎ 01 45 11 24 30 ✉ paula.bossard@ecosphere.fr 🌐 www.ecosphere.fr	Nb réf : Formé IQE : Oui

RÉGION BOURGOGNE FRANCHE-COMTÉ



ADRESSE	COORDONNÉES	NOMBRE GOLFS ACCOMPAGNÉS FORMATION IQE
Conservatoire d'espaces naturels de Bourgogne Chemin du Moulin des Etangs 21600 FENAY	Référent : ☎ 03 80 79 25 99 ✉ contact@cen-bourgogne.fr 🌐 www.cen-bourgogne.fr	Nb réf : Formé IQE :
Conservatoire d'espaces naturels de Franche-Comté Maison Régionale de l'environnement 7 rue Voirin 25000 BESANCON	Référent : ☎ 03 81 53 04 20 ✉ contact@cen-franche-comte.org 🌐 www.cen-franche-comte.org	Nb réf : Formé IQE :

<p>CPIE Bresse-du-Jura 18 rue des deux ponts 39230 SELLIÈRES</p>	<p>Référent : Valérie BOURGOIN ☎ 03 84 85 12 75 ✉ v.bourgoin.cpiebj@free.fr / cpie.bresse.jura@free.fr 🌐 www.cpie-bresse-jura.org</p>	<p>Nb réf : Formé IQE :</p>
<p>CPIE du Haut-Doubs 8, rue Charles le Téméraire 25560 LA RIVIÈRE DRUGEON</p>	<p>Référent : ☎ 03 81 49 82 99 ✉ contact@cpiehautdoubs.org 🌐 www.cpiehautdoubs.org</p>	<p>Nb réf : Formé IQE :</p>
<p>CPIE du Haut-Jura 1, Grande Rue 39170 SAINT-LUPICIN</p>	<p>Référent : Tanguy GLANDUT ☎ 03 84 42 85 96 ✉ t.glandut@cpie-haut-jura.org / contact@cpie-haut-jura.org 🌐 www.cpie-haut-jura.org</p>	<p>Nb réf : Formé IQE :</p>
<p>CPIE Pays de Bourgogne 71360 COLLONGE-LA-MADELEINE</p>	<p>Référent : ☎ 03 85 82 12 27 ✉ contact@cpie-pays-de-bourgogne.com 🌐 www.cpie-pays-de-bourgogne.com</p>	<p>Nb réf : Formé IQE :</p>
<p>CPIE Vallée de l'Ognon Maison de la Nature 70150 BRUSSEY</p>	<p>Référent : ☎ 03 84 31 75 49 ✉ contact@cpie-brussey.com 🌐 www.cpie-brussey.com</p>	<p>Nb réf : Formé IQE :</p>
<p>LPO Côte-d'Or et Saône-et-Loire Espace Mennétrier 3, allée Célestin Freinet 21240 TALANT</p>	<p>Référent : Joseph ABEL ☎ 03 80 56 27 02 ✉ joseph.abel@lpo.fr / accueil21-71@lpo.fr 🌐 www.cote-dor.lpo.fr</p>	<p>Nb réf : Formé IQE :</p>
<p>LPO Franche Comté 07 rue Voirin 25000 BESANCON</p>	<p>Référent : Nicolas LAVANCHY ☎ 03 81 50 43 10 ✉ nicolas.lavanchy@lpo.fr / franche-comte@lpo.fr 🌐 franche-comte.lpo.fr</p>	<p>Nb réf : Formé IQE :</p>
<p>LPO Nièvre 18 place de l'Eglise 58180 MARZY</p>	<p>Référent : ☎ 07 82 60 81 83 ✉ nievre@lpo.fr 🌐 nievre.lpo.fr</p>	<p>Nb réf : Formé IQE :</p>
<p>LPO Yonne 14 avenue Courbet 89000 AUXERRE</p>	<p>Référent : Sabine MONGEOT ☎ 03 86 42 93 47 ✉ yonne@lpo.fr / sabine.mongeot@lpo.fr 🌐 lpo.yonne.free.fr</p>	<p>Nb réf : Formé IQE : Oui</p>
<p>Union régionale des CPIE de Bourgogne-Franche-Comté CPIE du Haut Doubs 8, rue Charles le Téméraire 25560 LA RIVIÈRE DRUGEON</p>	<p>Référent : ☎ 03 81 49 82 99 ✉ n.lancon@cpie-haut-jura.org 🌐</p>	<p>Nb réf : Formé IQE :</p>
<p>Conseil Aménagement Espace Ingénierie 6/8 Rue de Bastogne 21850 SAINT-APOLLINAIRE</p>	<p>Référent : Eric BOUDIER ☎ 03 80 72 92 37 / 06.60.70.54.67 ✉ info@caei.fr / eric.boudier.caei@wanadoo.fr 🌐 www.caei.fr</p>	<p>Nb réf : 1 Formé IQE :</p>

RÉGION BRETAGNE



ADRESSE	COORDONNÉES	NOMBRE GOLFS ACCOMPAGNÉS FORMATION IQE
CPIE Belle-île en Mer Maison de la Nature Les Glacis 56360 LE PALAIS	Référent : ☎ 02 97 31 40 15 ✉ accueil@belle-ile-nature.org 🌐 www.belle-ile-nature.org	Nb réf : Formé IQE :
CPIE Forêt de Brocéliande 26 Place du Pâtis Vert 56430 CONCORET	Référent : ☎ 02 97 22 74 62 ✉ la-soett@wanadoo.fr 🌐 www.cpie-broceliande.fr	Nb réf : Formé IQE :
CPIE Pays de Morlaix-Trégor Salle Steredenn 29620 LANMEUR	Référent : ☎ 02 98 67 51 54 ✉ ulamir@ulamir.com 🌐 www.ulamir.com	Nb réf : Formé IQE : Oui
CPIE Val de Vilaine 10, allée des Cerisiers 35550 SAINT-JUST	Référent : ☎ 02 99 72 69 25 ✉ naturetmegalithes@wanadoo.fr 🌐 www.landes-de-cojoux.com	Nb réf : Formé IQE :
LPO Bretagne Maison de quartier de la Bellangrais, 5 rue du Morbihan 35700 RENNES	Référent : Olivier RETAIL ☎ 06 77 30 21 49 ✉ olivier.retail@lpo.fr / bretagne@lpo.fr 🌐 facebook.com/lpo.bretagne	Nb réf : 1 Formé IQE :
ONF Agence territoriale Bretagne 211, rue des Fougères – CS 20629 35706 RENNES	Référent : Mickaël MONVOISIN ☎ 02 99 27 47 27 ✉ mickael.monvoisin@onf.fr 🌐 www.onf.fr	Nb réf : Formé IQE : Oui
Union régionale des CPIE de Bretagne CPIE Pays de Morlaix-Trégor Salle Steredenn 29620 LANMEUR	Référent : ☎ 02 98 67 51 54 ✉ urcpie.bretagne@gmail.com 🌐 www.urcpie-bretagne.org	Nb réf : Formé IQE :
Bretagne Vivante MCE 48, Boulevard Magenta 35000 RENNES	Référent : Régis MOREL ☎ 02 99 30 49 95 ✉ regis.morel@bretagne-vivante.org 🌐 www.bretagne-vivante.org	Nb réf : 1 Formé IQE : Oui
Cyrille Blond Consultant Faune-Flore 5 impasse des Lilas 56000 VANNES	Référent : Cyrille Blond ☎ 02 97 69 01 77 ✉ Cyrille.blond@wanadoo.fr 🌐	Nb réf : 1 Formé IQE :



RÉGION CENTRE-VAL DE LOIRE

ADRESSE	COORDONNÉES	NOMBRE GOLFS ACCOMPAGNÉS FORMATION IQE
Conservatoire d'espaces naturels du Centre-Val de Loire 3 Rue de la Lionne 45000 ORLEANS	Référent : ☎ 02 38 77 02 72 ✉ siege.orleans@cen-centrevalde Loire.org 🌐 www.cen-centrevalde Loire.org	Nb réf : Formé IQE :
Conservatoire d'espaces naturels du Loir-et-Cher 34 Avenue du Maréchal Maunoury 41000 BLOIS	Référent : Emeric DU VERDIER ☎ 02 54 58 94 61 ✉ conservatoire41@hotmail.com / e.duverdier.cen41@gmail.com 🌐 www.conservatoiresites41.com	Nb réf : Formé IQE :
Fédération des Conservatoires d'espaces naturels 6 Rue Jeanne d'Arc 45000 ORLEANS	Référent : ☎ 02 38 24 55 00 ✉ contact@reseau-cen.org 🌐 www.reseau-cen.org	Nb réf : Formé IQE :
Union régionale des CPIE Centre-Val de Loire 4 Route de l'Abbaye 37500 SEUILLY	Référent : Mellie GRATEAU ☎ 02 47 95 88 63 ✉ urcpie.centre@gmail.com / urcpie.centre@gmail.com 🌐 www.urcpie-centrevalde Loire.com	Nb réf : Formé IQE :
CPIE Brenne-Berry 35, rue Hersent-Luzarche 36290 AZAY-LE-FERRON	Référent : ☎ 02 54 39 23 43 ✉ cpie.brenne@wanadoo.fr 🌐 www.cpiebrenne.org	Nb réf : Formé IQE :
CPIE Touraine-Val de Loire 4 Route de l'Abbaye 37500 SEUILLY	Référent : ☎ 02 47 95 93 15 ✉ info@cpievalde Loire.org 🌐 www.cpie-val-de-loire.org	Nb réf : Formé IQE :
LPO Loiret 27 route de Blois 45380 CHAINGY	Référent : ☎ 07 69 41 87 20 ✉ loiret@lpo.fr 🌐 www.facebook.com/LPOLoiret	Nb réf : Formé IQE :
LPO Touraine 148 rue Louis Blot 37540 SAINT-CYR-SUR-LOIRE	Référent : Julien PRESENT ☎ 02 47 51 81 84 ✉ julien.present@lpo.fr / touraine@lpo.fr 🌐 www.lpotouraine.fr	Nb réf : 1 Formé IQE : Oui
CDPNE - Comité Départemental de la Protection de la Nature et de l'Environnement 34, avenue Maunoury 41000 BLOIS	Référent : Angélique Vallée ☎ 02 54 51 56 72 ✉ contact@cdpne.org / direction@cdpne.org 🌐 www.cdpne.org	Nb réf : 1 Formé IQE :
SEPANT 8 Bis Allée des Rossignols 37170 CHAMBRAY-LES-TOURS	Référent : Vinciane Leduc ☎ 02 47 27 23 23 ✉ vinciane.leduc@sepant.fr 🌐 www.sepant.fr	Nb réf : 3 Formé IQE : Oui
Sologne Nature Environnement Château de Beauvais 23, route de Selles/Cher - BP136 0 ROMORANTIN-LANTHENAY	Référent : Patrice Devineau ☎ 02 54 76 27 18 ✉ info@sologne-nature.org 🌐 www.sologne-nature.org	Nb réf : 1 Formé IQE :

RÉGION CENTRE VAL-DE-LOIRE

Thema environnement 1 mail de la Papoterie 37170 CHAMBRAY-LES-TOURS	Référent : Laurent Lebot ☎ 02 47 25 93 36 ✉ thema37@thema-environnement.fr 🌐 www.thema-environnement.fr	Nb réf : 3 Formé IQE : Oui
Ligéria Nature 37000 TOURS	Référent : Emilie VALLEZ / Thibaut RIVIERE ☎ 06 74 81 52 16 / 07 68 55 64 52 ✉ ligeria.nature@gmail.com 🌐 https://www.ligeria-nature.com/	Nb réf : Formé IQE : Oui

RÉGION CORSE



ADRESSE	COORDONNÉES	NOMBRE GOLFS ACCOMPAGNÉS FORMATION IQE
Union régionale des CPIE de Corse CPIE Centre Corse 7, rue du Colonel Feracci - SC 31 20250 CORTE	Référent : ☎ 04 95 61 14 36 ✉ contact@cpie-centrecorse.fr 🌐	Nb réf : Formé IQE :
CPIE Bastia Golo Méditerranée Provence Logis - Bât. I 45 BP 154 20292 BASTIA CEDEX	Référent : Céline LABBE ☎ 04 95 32 87 83 ✉ c.labbe.umarinu@orange.fr / umarinu@wanadoo.fr 🌐 www.umarinu.com	Nb réf : Formé IQE :
CPIE Centre Corse 7, rue du Colonel Feracci SC 31 20250 CORTE	Référent : ☎ 04 95 54 09 86 ✉ contact@cpie-centrecorse.fr 🌐 www.cpie-centrecorse.fr	Nb réf : Formé IQE :
CPIE d'Ajaccio Parc des Milelli 20000 AJACCIO	Référent : ☎ 04 95 10 06 91 ✉ cpieajaccio@gmail.com 🌐 cpie-ajaccio.blogspot.fr	Nb réf : Formé IQE :
Conservatoire d'espaces naturels de Corse Maison Andreani 871 avenue de Borgo 20290 BORGIO	Référent : ☎ 04 95 32 71 63 ✉ contact@cen-corse.org 🌐 www.cen-corse.org	Nb réf : Formé IQE :

RÉGION GRAND-EST



ADRESSE	COORDONNÉES	NOMBRE GOLFS ACCOMPAGNÉS FORMATION IQE
Union régionale des CPIE Grand-Est CPIE Nancy-Champenoux 13 bis, rue Pierre Paul Demoyen 54280 CHAMPENOUX	Référent : ☎ 03 29 87 36 65 ✉ olivier.aimont@cpie-meuse.fr 🌐	Nb réf : Formé IQE :
CPIE de Meuse Maison de l'ARSEN 14, rue Chaude 55160 BONZÉE	Référent : Alexandra PINATON ☎ 03 29 87 36 65 ✉ alexandra.pinaton@cpie-meuse.fr / cpie.meuse@wanadoo.fr 🌐 www.cpie-meuse.fr	Nb réf : Formé IQE :
CPIE des Hautes-Vosges Bâtiment Mairie 68820 WILDENSTEIN	Référent : ☎ 03 89 82 20 12 ✉ ahv@club-internet.fr 🌐 www.cpie-hautes-vosges.com	Nb réf : Formé IQE :
CPIE du Sud Champagne Domaine de Saint Victor 10200 SOULAINES-DHUYS	Référent : Stéphane BELLENOUE ☎ 03 25 92 28 33 ✉ contact@cpiesudchampagne.fr 🌐 cpiepaysdesoulaines.wixsite.com/cpie	Nb réf : Formé IQE :
CPIE du Ried et de l'Alsace centrale 35, Ehnwihr 67600 MUTTERSHOLTZ	Référent : ☎ 03 88 85 11 30 ✉ lamaison@maisonnaturemutt.org 🌐 www.maisonnaturemutt.org	Nb réf : Formé IQE :
CPIE Nancy-Champenoux 13 bis, rue Pierre Paul Demoyen 54280 CHAMPENOUX	Référent : Cyril GALLEY ☎ 03 83 31 63 76 ✉ cyril.galley@cpie54.com / cpie54@cpie54.com 🌐 www.cpie54.com	Nb réf : Formé IQE : Oui
Conservatoire des Sites Alsaciens Maison des Conservatoires Ecomusée 68190 UNGERSHEIM	Référent : ☎ 03 89 83 34 20 ✉ contact@conservatoire-sites-alsaciens.eu 🌐 www.conservatoire-sites-alsaciens.eu	Nb réf : Formé IQE :
Conservatoire d'espaces naturels de Champagne-Ardenne Centre administratif 33 Bd Jules Guesde 10000 TROYES	Référent : ☎ 03 25 80 50 50 ✉ secretariat@cen-champagne-ardenne.org 🌐 www.cen-champagne-ardenne.org	Nb réf : Formé IQE :
Conservatoire d'espaces naturels de Lorraine 3 Rue Schuman 57400 SARREBOURG	Référent : ☎ 03 87 03 00 90 ✉ censarrebourg@cren-lorraine.fr 🌐 www.cren-lorraine.fr	Nb réf : Formé IQE :
LPO Alsace 1 rue du Wisch 67560 ROSENWILLER	Référent : Christian BRAUN ☎ 03 88 22 07 35 ✉ christian.braun@lpo.fr / alsace@lpo.fr 🌐 alsace.lpo.fr	Nb réf : Formé IQE :
LPO Champagne-Ardenne Ferme des Grands Parts - D13 51290 OUTINES	Référent : ☎ 03 26 72 54 47 ✉ champagne-ardenne@lpo.fr 🌐 champagne-ardenne.lpo.fr	Nb réf : Formé IQE :

RÉGION GRAND-EST

LPO Meurthe-et-Moselle Parc Sainte Marie Maison de l'espace vert 1 rue du Maréchal Juin 54000 NANCY	Référent : Jean-Yves MOITROT ☎ 07 68 66 44 15 ✉ meurthe-et-moselle@lpo.fr 🌐 www.lpo-meurthe-et-moselle.fr	Nb réf : Formé IQE :
LPO Meuse 54 grande rue 55700 MOUZAY	Référent : Dominique LANDRAGIN ☎ 06 83 29 25 47 ✉ meuse@lpo.fr / dom.oiseaux@orange.fr 🌐 meuse.lpo.fr	Nb réf : Formé IQE :
LPO Moselle 06 rue Saint-Jacques 57300 HAGONDANCE	Référent : Lise HUBERT ☎ 03 87 61 85 83 / 06 73 26 73 31 ✉ moselle@lpo.fr 🌐 lpo-moselle.fr	Nb réf : Formé IQE :
ONF Direction Territoriale Grand Est 5, rue Girardet – CS 65219 54052 NANCY	Référent : Maryline FOUQUART ☎ 03 83 17 74 00 ✉ maryline.fouquart@onf.fr 🌐 www.onf.fr	Nb réf : 1 Formé IQE : Oui
ONF Agence territoriale de Mulhouse Centre administratif 33 Bd Jules Guesde 68350 DIDENHEIM	Référent : Stéphane OGER ☎ 03 89 46 03 28 ✉ stephane.oger@onf.fr 🌐 www.onf.fr	Nb réf : Formé IQE : Oui

RÉGION HAUTS-DE-FRANCE



ADRESSE	COORDONNÉES	NOMBRE GOLFS ACCOMPAGNÉS FORMATION IQE
Union régionale des CPIE de Hauts-de-France CPIE des Pays de l'Aisne 33, rue des Victimes de Comportet 2000 MERLIEUX	Référent : ☎ 03 23 80 03 02 ✉ contact@cpie-picardie.org 🌐	Nb réf : Formé IQE :
Union régionale des CPIE de Picardie CPIE Vallée de Somme 32, route d'Amiens 80480 DURY	Référent : ☎ 03 23 80 03 02 ✉ c.oudart@cpie-picardie.org 🌐 www.cpie-picardie.org	Nb réf : Formé IQE :
Union régionale des CPIE du Nord-Pas-de-Calais CPIE La Chaîne des Terrils Base 11/19 - Rue de Bourgogne 62750 LOOS-EN-GOHELLE	Référent : Stéphanie RONDEL ☎ 03 21 28 17 28 ✉ accueil@chainedesterrils.eu 🌐	Nb réf : Formé IQE : Oui
CPIE des Pays de l'Aisne 33, rue des Victimes de Comportet 2000 MERLIEUX	Référent : ☎ 03 23 80 03 03 ✉ cpie@cpie-aisne.com 🌐 www.cpie-aisne.com	Nb réf : Formé IQE :



<p>CPIE des Pays de l'Oise 6/8 rue des jardiniers 60300 SENLIS</p>	<p>Référent : Marc BALDECK ☎ 03 44 31 32 64 ✉ m.baldeck@cpie60.fr / cpie.paysde-loise@wanadoo.fr 🌐 www.cpie60.fr</p>	<p>Nb réf : Formé IQE : Oui</p>
<p>CPIE Flandre maritime Rue Jean Delvallez 59123 ZUYDCOOTE</p>	<p>Référent : Guillaume SCHODET ☎ 03 28 26 86 76 ✉ guillaume.schodet@cpieflandremaritime.fr / contact@cpieflandremaritime.fr 🌐 www.cpieflandremaritime.fr</p>	<p>Nb réf : Formé IQE :</p>
<p>CPIE la chaîne des terrils 11/19 - Rue de Bourgogne 62750 LOOS-EN-GOHELLE</p>	<p>Référent : Vincent COHEZ ☎ 03 21 28 17 28 ✉ vincent.cohez@chainedesterrils.eu / accueil@chainedesterrils.eu 🌐 www.chainedesterrils.eu</p>	<p>Nb réf : Formé IQE :</p>
<p>CPIE Val d'Authie 25, rue Vermaelen BP 23 62390 AUXI-LE-CHÂTEAU</p>	<p>Référent : ☎ 03 21 04 05 79 ✉ contact@cpie-authie.org 🌐 www.cpie-authie.org</p>	<p>Nb réf : Formé IQE :</p>
<p>CPIE Vallée de Somme 32, route d'Amiens 80480 DURY</p>	<p>Référent : ☎ 03 22 33 24 24 ✉ contact@cpie80.com 🌐 www.cpie80.com</p>	<p>Nb réf : Formé IQE :</p>
<p>CPIE Villes de l'Artois Maison des Associations 7, rue Hoffbauer 62000 ARRAS</p>	<p>Référent : Michaël BRUNNER ☎ 03 21 55 92 16 ✉ michael.brunner@cieu.org / contact-@cpieartois.org 🌐 www.cieu.org</p>	<p>Nb réf : Formé IQE :</p>
<p>Conservatoire d'espaces naturels des Hauts de France Village Oasis 1 Place GINGKO 80044 AMIENS CEDEX 1</p>	<p>Référent : Francis MEUNIER ☎ 03 22 89 63 96 ✉ contact@cen-hautsdefrance.org 🌐 www.cen-hautsdefrance.org</p>	<p>Nb réf : 1 Formé IQE : Oui</p>
<p>LPO Aisne 4 rue de la Mazure 2200 ACY</p>	<p>Référent : Richard KASPRZYK ☎ 06 72 43 61 32 ✉ aisne@lpo.fr 🌐 https://www.facebook.com/LPO-Aisne-842039212488355</p>	<p>Nb réf : Formé IQE :</p>
<p>LPO Nord 17 avenue du Maréchal Leclerc 59110 LA MADELEINE</p>	<p>Référent : Yves BARNABE ☎ 06 56 84 19 92 ✉ yves.barnabe@lpo.fr 🌐 lponord.overblog.com</p>	<p>Nb réf : 1 Formé IQE :</p>
<p>LPO Oise 06 rue de Warty 60600 FITZ-JAMES</p>	<p>Référent : Olivier ROBERT ☎ 07 86 86 80 06 ✉ oise@lpo.fr 🌐 www.groupelepooise.fr</p>	<p>Nb réf : Formé IQE :</p>
<p>LPO Pas-de-Calais Square Marcel Pagnol BP 80060 62510 ARQUES</p>	<p>Référent : Aurélie DELAVAL ☎ 03 21 11 87 26 ✉ pas-de-calais@lpo.fr 🌐 pas-de-calais.lpo.fr</p>	<p>Nb réf : Formé IQE : Oui</p>
<p>Cabinet ingenierie durable 1802 rue Quesne 59310 LANDAS</p>	<p>Référent : Christophe Cheroutre ☎ 06 86 77 80 33 ✉ cabinet.ingenieriedurable@gmail.com 🌐</p>	<p>Nb réf : 3 Formé IQE : Oui</p>

RÉGION ILE-DE-FRANCE



ADRESSE	COORDONNÉES	NOMBRE GOLFS ACCOMPAGNÉS FORMATION IQE
AVEN du Grand-Voyeux Mairie de Congis, Rue de la Poste 77440 CONGIS-SUR-THEROUANNE	Référent : Fiona LEHANE ☎ 01 64 33 22 13 ✉ direction.grandvoyeux@gmail.com 🌐 www.grandvoyeux.fr	Nb réf : 1 Formé IQE : Oui
LPO Île-de-France Parc Montsouris 26 boulevard Jourdan 75014 PARIS	Référent : Colette HUOT-DAUBREMONT ☎ 06 23 33 05 35 ✉ colette.huot-daubremont@lpo.fr 🌐 ile-de-france.lpo.fr	Nb réf : 3 Formé IQE : Oui
ONF Agence territoriale Ile-de-France Est 217 bis, rue Grande 77300 FONTAINEBLEAU	Référent : Laure SAVIO ☎ 01 60 74 93 50 ✉ laure.savio@onf.fr 🌐 www.onf.fr	Nb réf : Formé IQE : Oui
ANVL - Association des Naturalistes de la Vallée du Loing et du massif de Fontainebleau Route de la Tour Dénecourt 77300 FONTAINEBLEAU	Référents : Charlie DARENNE, Guillaume LARREGLe, Camille HUGUET, Audrey SIGNOL ☎ 01 64 22 61 17 ✉ darenne@anvl.fr ; larregle@anvl.fr ; huguet@anvl.fr ; signol@anvl.fr 🌐 www.anvl.fr	Nb réf : Formé IQE : Oui
Confluences Ingénieurs Conseil 12 avenue du 27 août 1944 77450 MONTRY	Référent : Charlotte Giordano ☎ 06 48 64 23 79 / 01 64 17 00 17 ✉ c.giordano@confluences-ic.fr 🌐 www.confluences-ic.fr/#	Nb réf : Formé IQE : Oui
OGE - Office de Génie Écologique 5 boulevard de Créteil 94100 SAINT-MAUR-DES-FOSSES	Référents : Bruno MACÉ - Esther DEBRAY ☎ 01 42 83 21 21 ✉ b.mace@oge.fr / e.debray@oge.fr 🌐 www.oge.fr	Nb réf : 1 Formé IQE : Oui
Ecosphère Siège social : 3 bis rue des Remises 94100 SAINT-MAUR-DES-FOSSES	Référent : Sébastien SIBLET ✉ sebastien.siblet@ecosphere.fr ☎ 01 86 83 01 34 / 06 13 60 58 22 🌐 www.ecosphere.fr	Nb réf : Formé IQE : Oui



Pic épeiche

RÉGION NORMANDIE



ADRESSE	COORDONNÉES	NOMBRE GOLFS ACCOMPAGNÉS FORMATION IQE
Union régionale des CPIE de Normandie 21 rue du Moulin au Roy 14000 CAEN	Référent : Geneviève FRANCOIS ☎ 06 59 60 37 00 ✉ coordination@urcpie-normandie.com 🌐 www.urcpie-normandie.com	Nb réf : Formé IQE :
CPIE Collines normandes Le Moulin Ségrie-Fontaine 61100 ATHIS VAL DE ROUVRE	Référent : Laurent BERNARD ☎ 02 33 62 34 65 ✉ contact@cpie61.fr 🌐 www.cpie61.fr	Nb réf : Formé IQE :
CPIE du Cotentin Maison de l'Environnement 30, rue de l'Hippodrome - BP 42 50430 LESSAY	Référent : Florence BESLON ☎ 02 33 46 37 06 ✉ direction@cpiecotentin.com / accueil@cpiecotentin.com 🌐 www.cpiecotentin.com	Nb réf : Formé IQE : Oui
CPIE Vallée de l'Orne Enceinte de l'Abbaye aux Hommes 14054 CAEN CEDEX 4	Référent : Benjamin POTEL ☎ 02 31 78 71 06 ✉ bpotel@cpievdo.fr / accueil@cpievdo.fr 🌐 www.cpievdo.fr	Nb réf : Formé IQE :
CPIE Terres de l'Eure Pays d'Ouche 7 rue des forges Beaumesnil 27410 MESNIL-EN-OUCHÉ	Référent : Frédéric LAMBLIN ☎ 02 32 46 02 54 ✉ contact@cpie27.fr 🌐 www.1001legumes.com	Nb réf : Formé IQE :
Conservatoire d'espaces naturels Normandie Ouest 320 Quartier du Val Bâtiment A 14200 HEROUVILLE SAINT-CLAIR	Référent : ☎ 02 31 53 01 05 ✉ contact@cen-bn.fr 🌐 www.cen-normandie.fr	Nb réf : Formé IQE :
Conservatoire d'espaces naturels Normandie Seine Rue Pierre de Coubertin BP 430 76805 SAINT-ETIENNE-ROUVRAY CEDEX	Référent : ☎ 02 35 65 47 10 ✉ conservatoiredespacesnaturels@ cren-haute-normandie.com 🌐 www.cen-normandie.fr	Nb réf : Formé IQE :
LPO Normandie 11 rue Docteur roux 76300 SOTTEVILLE LES ROUEN	Référent : Jean-Pierre FRODELLO ☎ 02 35 03 08 26 ✉ jp-frodello.normandie@lpo.fr / normandie@lpo.fr 🌐 normandie.lpo.fr	Nb réf : 1 Formé IQE :

RÉGION NOUVELLE AQUITAINE



ADRESSE	COORDONNÉES	NOMBRE GOLFS ACCOMPAGNÉS FORMATION IQE
Conservatoire d'espaces naturels d'Aquitaine Maison de la Nature et de l'Environnement Domaine de SERS Route de Bordeaux 64000 PAU	Référent : ☎ 05 59 32 65 19 ✉ siege@cen-aquitaine.fr 🌐 www.cen-aquitaine.fr	Nb réf : Formé IQE :
Conservatoire d'espaces naturels de Poitou-Charentes 44 boulevard Pont-Achard 6 ^e Etage 86000 POITIERS	Référent : ☎ 05 49 50 42 59 ✉ contact@cren-poitou-charentes.org 🌐 www.cren-poitou-charentes.org	Nb réf : Formé IQE :
Conservatoire d'espaces naturels du Limousin 6 Ruelle du Theil 87510 SAINT-GENCE	Référent : ☎ 05 55 03 29 07 ✉ info@conservatoirelimousin.com 🌐 www.conservatoirelimousin.com	Nb réf : Formé IQE :
Union régionale des CPIE de Nouvelle-Aquitaine CPIE du Périgord-Limousin Château de Varaignes 24360 VARAIGNES	Référent : ☎ 05 53 56 23 66 ✉ contact@cpie-perigordlimousin.org 🌐	Nb réf : Formé IQE :
Union régionale des CPIE de Poitou-Charentes CPIE Val de Gartempe CPA Lathus - La Voulzie - CS 40005 86390 LATHUS-SAINT-RÉMY	Référent : Jean-Pascal CAILLAUD ☎ 05 49 91 71 54 ✉ cpie-val-de-gartempe@cpa-lathus.asso.fr 🌐	Nb réf : Formé IQE :
CPIE Béarn Villa Bourdeu Allées Comte de Tréville 64400 OLORON SAINTE-MARIE	Référent : Alexandre BENASSIT ☎ 06 01 73 78 97 ✉ coordination.cpiebearn@gmail.com 🌐 www.cpiebearn.fr	Nb réf : Formé IQE :
CPIE de Corrèze Rue de l'Église 19160 NEUVIC	Référent : ☎ 05 55 95 93 79 ✉ contact@cpiecorreze.com 🌐 www.cpiecorreze.com	Nb réf : Formé IQE :
CPIE de Gâtine poitevine Rue du Jardin des Sens 79340 COUTIÈRES	Référent : Chloé JEAN ☎ 05 49 69 01 44 ✉ accueil@cpie79.fr 🌐 www.cpie79.fr	Nb réf : Formé IQE :
CPIE des pays Creusois 16, rue Alexandre Guillon 23000 GUÉRET	Référent : ☎ 05 55 61 95 87 ✉ contact@cpiepayscreusois.com 🌐 www.cpiepayscreusois.com	Nb réf : Formé IQE :
CPIE du Périgord-Limousin Château de Varaignes 24360 VARAIGNES	Référent : ☎ 05 53 56 23 66 ✉ contact@cpie-perigordlimousin.org 🌐 www.cpie-perigordlimousin.org	Nb réf : Formé IQE :
CPIE Littoral basque « Larretxea » Domaine d'Abbadia 64700 HENDAYE	Référent : Pascal CLERC ☎ 05 59 20 37 20 ✉ pclerc@hendaye.com / cpie.littoral.basque@hendaye.com 🌐 www.cpie-littoral-basque.eu	Nb réf : Formé IQE :

CPIE Marennes-Oléron Association IODDE 111 route du Douhet 17840 LA BRÉE-LES-BAINS	Référent : Jean-Baptiste BONNIN ☎ 05 46 47 61 85 ✉ contact@iodde.org 🌐 www.iodde.org	Nb réf : Formé IQE :
CPIE Médoc 5 Rue de la batterie au Verdon BP 9 33123 LE-VERDON-SUR-MER	Référent : ☎ 05 56 09 65 57 ✉ contact@curuma.org 🌐 www.curuma.org	Nb réf : Formé IQE :
CPIE Pays basque Place de la Mairie 64430 SAINT-ÉTIENNE-DE-BAÏGORRY	Référent : Philippe INARRA ☎ 05 59 37 47 20 ✉ CPIE.Pays.Basque@wanadoo.fr 🌐	Nb réf : Formé IQE :
CPIE Pays de Serres-Vallée du Lot 1, Boulevard de la République 47300 VILLENEUVE-SUR-LOT	Référent : Jean-Manuel TORRES ☎ 05 53 36 73 34 ✉ contact@cpie47.fr / direction@cpie47.fr 🌐 www.cpie47.fr	Nb réf : Formé IQE :
CPIE Seignanx et Adour Arremont 40390 SAINT-MARTIN-DE-SEIGNANX	Référent : Bénédicte BARD ☎ 05 59 56 16 20 ✉ cpieseignanxadour@gmail.com 🌐 www.cpie-seignanx.com	Nb réf : Formé IQE : Oui
CPIE Seuil du Poitou Moulin de Chitré 86210 VOUNEUIL-SUR-VIENNE	Référent : ☎ 05 49 85 11 66 ✉ contact@cpie-poitou.fr 🌐 cpie-poitou.over-blog.com	Nb réf : Formé IQE :
CPIE Val de Gartempe CPA Lathus La Voulzie - CS 40005 86390 LATHUS-SAINT-RÉMY	Référent : Jean-Pascal CAILLAUD ☎ 05 49 91 71 54 ✉ cpie-val-de-gartempe@cpa-lathus.asso.fr 🌐 www.cpa-lathus.asso.fr	Nb réf : Formé IQE :
LPO Aquitaine 433 chemin de Leysotte 33140 VILLENAVE D'ORNON	Référent : Annabelle ROCA ☎ 05 56 91 33 81 ✉ annabelle.roca@lpo.fr / aquitaine@lpo.fr 🌐 lpoaquitaine.org	Nb réf : 1 Formé IQE : Oui
LPO Limousin Pôle Nature Limousin - Moulin Cheyroux 87700 AIXE-SUR-VIENNE	Référent : Jérôme ROGER ☎ 05 55 32 20 23 ✉ jerome.roger@lpo.fr / limousin@lpo.fr 🌐 www.sepol.asso.fr	Nb réf : Formé IQE :
LPO Poitou-Charentes 25 rue Victor Grignard 86000 POITIERS	Référent : Céline GRACIEUX ☎ 05 49 88 55 22 ✉ poitoucharentes@lpo.fr / celine.gracieux@lpo.fr 🌐 poitou-charentes.lpo.fr	Nb réf : 5 Formé IQE : Oui
Office National des Forêts - 40 Allée du Houron 40660 MOLIETS-ET-MAA	Référent : Jacques MAIA ☎ 05 58 48 50 41 ✉ jacques.maia@onf.fr 🌐 www.onf.fr	Nb réf : 1 Formé IQE :
Thema environnement 1 cours du Maréchal De Lattre de Tassigny 33210 LANGON	Référent : ☎ 05 56 63 41 50 ✉ thema33@thema-environnement.fr 🌐 www.thema-environnement.fr	Nb réf : Formé IQE :



ADRESSE	COORDONNÉES	NOMBRE GOLFS ACCOMPAGNÉS FORMATION IQE
Union régionale des CPIE Occitanie Chez le Bocal 43 Rue Bayard 31000 TOULOUSE	Référent : Boris LANDSBERGER-ISAAC ☎ 06 78 17 76 88 ✉ boris.landsberger@urcpie-occitanie.fr / contact@urcpie-occitanie.fr 🌐	Nb réf : Formé IQE :
CPIE Apieu-territoires de Montpellier APIEU - Mas de Costebelle 842, rue de la vieille poste 34000 MONTPELLIER	Référent : ☎ 04 67 13 83 15 ✉ apieumtp@educ-envir.org 🌐 www.apieum.org	Nb réf : Formé IQE :
CPIE Bassin de Thau 60 boulevard Victor Hugo 34110 FRONTIGNAN	Référent : Florian MARTEL ☎ 09 72 54 67 07 ✉ f.martel@cpiebassindethau.fr / a.rumpler@cpiebassindethau.fr 🌐 www.cpiebassindethau.fr	Nb réf : Formé IQE :
CPIE Bigorre-Pyrénées 5, chemin du Vallon de Salut BP 123 65201 BAGNÈRES-DE-BIGORRE CEDEX	Référent : ☎ 05 62 95 49 67 ✉ cpie65@wanadoo.fr 🌐 www.cpie65.fr	Nb réf : Formé IQE :
CPIE de l'Ariège Vidallac 9240 ALZEN	Référent : ☎ 05 61 65 90 20 ✉ ana@ariegenature.fr / anne.t@ariegenature.fr 🌐 www.ariegenature.fr	Nb réf : Formé IQE :
CPIE des Causses méridionaux 34, route de Saint Pierre 34520 LE CAYLAR	Référent : ☎ 04 67 44 75 79 ✉ cpie.causses@gmail.com 🌐 www.cpie-causses.org	Nb réf : Formé IQE :
CPIE des Pays tarnais Rue René Lencou 81120 RÉALMONT	Référent : ☎ 05 63 34 09 90 ✉ contact@cpie81.fr 🌐 www.cpie81.fr	Nb réf : Formé IQE :
CPIE du Haut-Languedoc Les Bouldouires 34330 LA SALVETAT-SUR-AGOUT	Référent : ☎ 04 67 97 51 16 ✉ contact@cpiehl.org 🌐 www.cpiehl.org	Nb réf : Formé IQE :
CPIE Du Rouergue 25, avenue Charles de Gaulle 12100 MILLAU	Référent : Marie-Hélène JULHES ☎ 05 65 61 06 57 ✉ cpie-rouergue.rodez@wanadoo.fr / cpie-rouergue@wanadoo.fr 🌐 www.aveyron-environnement.com / www.cpie-rouergue.com	Nb réf : Formé IQE :
CPIE Pays gersois 16 rue Joseph Delort 32300 MIRANDE	Référent : William TRAVERS ☎ 05 62 66 85 77 ✉ contact@cpie32.org 🌐 www.cpie32.org	Nb réf : Formé IQE :
CPIE Quercy-Garonne Maison du Patrimoine Labarthe 82160 CAYLUS	Référent : ☎ 05 63 24 06 26 ✉ mdp82@wanadoo.fr 🌐 www.maisondupatrimoine-midiquercy.org	Nb réf : Formé IQE :

<p>CPIE Terres toulousaines 43, rue Bayard 31000 TOULOUSE</p>	<p>Référent : Isabella DELLA SCHIAVA ☎ 05 61 47 51 22 ✉ isabelle.della@cpieterrestoulousaines.org / contact@cpieterrestoulousaines.org 🌐 cpieterrestoulousaines.org</p>	<p>Nb réf : Formé IQE :</p>
<p>Conservatoire d'espaces naturels du Languedoc-Roussillon Immeuble «Le thèbes» 26 Allée de Mycènes 34000 MONTPELLIER</p>	<p>Référent : ☎ 04 67 02 21 28 ✉ cenlr@cenlr.org 🌐 www.cenlr.org</p>	<p>Nb réf : Formé IQE :</p>
<p>Conservatoire d'espaces naturels de l'Ariège VIDALLAC 9240 ALZEN</p>	<p>Référent : ☎ 05 61 65 90 20 ✉ ana@ariegenature.fr / anne.t@ariegenature.fr 🌐 www.ariegenature.fr</p>	<p>Nb réf : Formé IQE :</p>
<p>Conservatoire d'espaces naturels de Lozère 5 bis impasse Félix Remise 48000 MENDE</p>	<p>Référent : ☎ 04 66 49 28 78 ✉ conservatoire@cen-lozere.org 🌐 www.cen-lozere.org</p>	<p>Nb réf : Formé IQE :</p>
<p>Conservatoire d'espaces naturels de Midi-Pyrénées 75 voie du Toec BP 57611 31076 TOULOUSE CEDEX 3</p>	<p>Référent : ☎ 05 81 60 81 90 ✉ cen-mp@espaces-naturels.fr 🌐 www.cen-mp.org</p>	<p>Nb réf : Formé IQE :</p>
<p>LPO Aude Ecluse de Mandirac Ancienne, Gare de gruissan Tournebelle 11100 NARBONNE</p>	<p>Référent : Francis MORLON ☎ 04 68 49 12 12 ✉ francis.morlon.aude@lpo.fr 🌐 aude.lpo.fr</p>	<p>Nb réf : Formé IQE :</p>
<p>LPO Aveyron 10 rue des Coquelicots 12850 ONET LE CHÂTEAU</p>	<p>Référent : Rodolphe LIOZON ☎ 05 65 42 94 48 ✉ aveyron.direction@lpo.fr / aveyron@lpo.fr 🌐 aveyron.lpo.fr</p>	<p>Nb réf : 1 Formé IQE :</p>
<p>LPO Lot Espace Clément Marot Place Bessières 46000 CAHORS</p>	<p>Référent : Marc ESSLINGER ☎ 05 65 22 28 12 ✉ marc.esslinger@lpo.fr / lot@lpo.fr 🌐 lot.lpo.fr</p>	<p>Nb réf : Formé IQE : Oui</p>
<p>LPO Tarn Aile du Château / BP 20027 81290 LABRUGUIERE</p>	<p>Référent : Christophe MAUREL ☎ 05 63 73 08 38 ✉ c.maurel@sfr.fr / tarn@lpo.fr 🌐 tarn.lpo.fr</p>	<p>Nb réf : Formé IQE :</p>
<p>Eco-med Résidence ATRIUM - 113 rue Raymond Recouly 34070 MONTPELLIER</p>	<p>Référent : Julien VIGLIONE ☎ 04 99 54 24 00 ✉ contact@ecomed.fr 🌐 www.ecomed.fr</p>	<p>Nb réf : Formé IQE : Oui</p>

RÉGION PAYS DE LA LOIRE



ADRESSE	COORDONNÉES	NOMBRE GOLFS ACCOMPAGNÉS FORMATION IQE
Bretagne Vivante 6 rue de la Ville en Pierre 44000 NANTES	Référent : Olivier GANNE ☎ 06 87 47 17 04 ✉ olivier.ganne@bretagne-vivante.org 🌐 www.bretagne-vivante.org	Nb réf : Formé IQE : Oui
Union régionale des CPIE des Pays de la Loire 17 rue de Bouillé 44000 NANTES	Référent : ☎ 06 99 57 35 95 ✉ contact@urcpie-paysdelaloire.org 🌐 www.urcpie-paysdelaloire.org	Nb réf : Formé IQE :
CPIE Logne et Grand-Lieu 8, rue Sainte Radegonde 44650 CORCOUÉ-SUR-LOGNE	Référent : Elisabeth CABON ☎ 02 40 05 92 31 ✉ elisabeth@cpie-logne-grandlieu.org / accueil@cpie-logne-grandlieu.org 🌐 www.cpie-logne-grandlieu.org	Nb réf : Formé IQE :
CPIE Loire Anjou 3bis rue du Chanoine Libault Beau- préau 49600 BEAUPREAU-EN-MAUGES	Référent : Olivier DURAND / Pierre CHASSELOUP ☎ 02 41 71 77 30 ✉ o-durand@cpieloireanjou.fr / p-chasseloup@cpieloireanjou.fr 🌐 www.cpieloireanjou.fr	Nb réf : Formé IQE :
CPIE Loire océane 2 rue Aristide-Briand 44350 GUÉRANDE	Référent : Fabrice CUGNY ☎ 02 40 45 35 96 ✉ fabrice.cugny@cpie-loireoceane.com / contact@cpie-loireoceane.com 🌐 www.loireoceane.fr	Nb réf : Formé IQE :
CPIE Mayenne Bas-Maine 12 rue Guimond des Riveries 53100 MAYENNE	Référent : David QUINTON ☎ 02 43 03 79 62 ✉ contact@cpie-mayenne.org 🌐 www.cpie-mayenne.org	Nb réf : Formé IQE :
CPIE Pays de Nantes 17, rue de Bouillé 44000 NANTES	Référent : ☎ 02 40 48 54 54 ✉ contact@ecopole.com 🌐 www.ecopole.com	Nb réf : Formé IQE :
CPIE Sèvre et bocage Maison de la Vie Rurale La Flocellière 85700 SÈVREMONT	Référent : ☎ 02 51 57 77 14 ✉ contact@cpie-sevre-bocage.com 🌐 www.cpie-sevre-bocage.com	Nb réf : Formé IQE : Oui
CPIE Vallées de la Sarthe et du Loir La Bruère 72200 LA FLÈCHE	Référent : ☎ 02 43 45 83 38 ✉ cpiesartheoir@wanadoo.fr 🌐 www.cpie72.ouvaton.org	Nb réf : Formé IQE :



<p>Conservatoire d'espaces naturels des Pays de la Loire 1, rue Célestin Freinet Le Nantil Bât. A1 Nord 44200 NANTES</p>	<p>Référent : Fabrice NORMAND ☎ 02 28 20 63 02 ✉ accueil@cenpaysdelaloire.fr / f.normand@cenpaysdelaloire.fr 🌐 www.cenpaysdelaloire.fr</p>	<p>Nb réf : 1 Formé IQE :</p>
<p>LPO Anjou 35 rue de la Barre 49000 ANGERS</p>	<p>Référent : Alain BERTAUEAU ☎ 02 41 44 44 22 ✉ alain.bertau@lpo.fr 🌐 www.lpo-anjou.org</p>	<p>Nb réf : 1 Formé IQE :</p>
<p>LPO Loire-Atlantique 5 rue Maison David 44340 BOUGUENAI</p>	<p>Référent : Joseph FLEURY ☎ 06 82 25 37 79 ✉ joseph.fleury@lpo.fr 🌐 loire-atlantique.lpo.fr</p>	<p>Nb réf : 1 Formé IQE : Oui</p>
<p>LPO Sarthe Maison de l'Eau 51 rue de l'Estérel 72100 LE MANS</p>	<p>Référent : Frédéric LECUREUR ☎ 02 43 85 96 65 ✉ frederic.lecureur@lpo.fr / sarthe@lpo.fr 🌐 sarthe.lpo.fr</p>	<p>Nb réf : Formé IQE :</p>
<p>LPO Vendée La brétanière 85000 LA ROCHE-SUR-YON</p>	<p>Référent : ☎ 02 51 46 21 91 ✉ vendee@lpo.fr 🌐 vendee.lpo.fr</p>	<p>Nb réf : 1 Formé IQE :</p>
<p>Mayenne Nature Environnement 16 rue Auguste-Renoir 0 LOUVERNE</p>	<p>Référent : Patrick Mur ☎ 02 43 02 97 56 ✉ mayenne.nature.environnement@wanadoo.fr 🌐 www.mayennenatureenvironnement.fr</p>	<p>Nb réf : 1 Formé IQE : Oui</p>
<p>Thema environnement 181 rue Georges Guynemer L'Aéropôle – Bâtiment C – Les Alizés 44150 ANCENIS</p>	<p>Référent : ☎ 02 40 09 62 91 ✉ thema44@thema-environnement.fr 🌐 www.thema-environnement.fr</p>	<p>Nb réf : Formé IQE :</p>





RÉGION PROVENCE-ALPES-CÔTE D'AZUR

ADRESSE	COORDONNÉES	NOMBRE GOLFS ACCOMPAGNÉS FORMATION IQE
Union régionale des CPIE de Provence-Alpes-Côte d'Azur CPIE Rhône-Pays d'Arles 1 Rue Parmentier 13200 ARLES	Référent : ☎ 04 90 98 49 09 ✉ urcpie.paca@gmail.com 🌐	Nb réf : Formé IQE :
CPIE Alpes de Provence Château de Drouille Rue Pasteur Henri Gennatas 41000 MANOSQUE	Référent : Céline PLEUVERAUX ☎ 04 92 87 58 81 ✉ celine.cpie04@orange.fr / secretariat@cpie04.com 🌐 www.cpie04.com	Nb réf : Formé IQE :
CPIE de Haute-Durance 53, Avenue du Général de Gaulle Bât. Sodilait 51000 BRIANCON	Référent : ☎ 04 92 20 04 69 ✉ contact@cpie-hautedurance.org 🌐 www.cpie-hautedurance.org	Nb réf : Formé IQE :
CPIE des îles de Lérins et pays d'Azur 5 Rue de Mimont 64000 CANNES	Référent : Frédéric POYDENOT ☎ 04 93 39 26 80 ✉ frederic.poydenot@cpieazur.fr / cpieazur@cpieazur.fr 🌐 cpieazur.fr	Nb réf : Formé IQE :
CPIE des Pays de Vaucluse 25 boulevard Paul Pons 84800 L'ISLE-SUR-LA-SORGUE	Référent : ☎ 04 90 85 51 15 ✉ accueil@apare-cme.eu 🌐 www.apare-cme.eu	Nb réf : Formé IQE :
CPIE du Pays d'Aix Domaine du Grand Saint-Jean 4855, chemin du Grand Saint-Jean 13540 PUYRICARD	Référent : ☎ 04 42 28 20 99 ✉ contact@cpie-paysdaix.com 🌐 www.cpie-paysdaix.com	Nb réf : Formé IQE :
CPIE Rhône-Pays d'Arles 1 Rue Parmentier 13200 ARLES	Référent : Aurélie QUENCEZ ☎ 04 90 98 49 09 ✉ a.quencez@cpierpa.fr / contact@cpierpa.fr 🌐 www.cpierpa.fr	Nb réf : Formé IQE :
Conservatoire d'espaces naturels de Provence-Alpes-Côte d'Azur Immeuble Atrium Bât. B 4 avenue Marcel Pagnol 13100 AIX EN PROVENCE	Référent : ☎ 04 42 20 03 83 ✉ contact@cen-paca.org 🌐 www.cen-paca.org	Nb réf : Formé IQE :
Écosphère 35 chemin Marius Espanet 13400 AUBAGNE	Référent : Paula BOSSARD ☎ 01 45 11 24 30 ✉ paula.bossard@ecosphere.fr 🌐 www.ecosphere.fr	Nb réf : Formé IQE : Oui



Écureuil Roux

Fédération française de golf

Direction Territoire, Équipements et Environnement

Directeur de la publication :

Christophe Muniesa, Directeur exécutif ffgolf

**La ffgolf remercie toutes celles et tous ceux
qui ont participé à la réalisation de cet ouvrage.**

ffgolf - 68, rue Anatole-France
92 309 Levallois-Perret Cedex

© ffgolf 2021

ISBN 978-2-9521478-6-6



ffgolf[®]
~~~~~

Direction Territoires, Environnement et Equipements  
Tél.: 33(1) 41 49 77 25  
e-mail: [environnement@ffgolf.org](mailto:environnement@ffgolf.org)  
[www.ffgolf.org](http://www.ffgolf.org)

